



PREFEITURA MUNICIPAL DE PARANAGUÁ
Secretaria Municipal de Educação e Ensino Integral

**CADERNO DE ATIVIDADES Nº18 PARA
ALUNOS DO 2º CICLO E EJA-FASE 1
ESCOLA ESPECIAL MUNICIPAL “PROF.^a
EVA CAVANI”**



LÍNGUA PORTUGUESA

- ANÁLISE LINGUISTICA E SEMIÓTICA, (EF01LP01,12,16 ,19).

PINTE AS FIGURAS CONFORME A LEGENDA E DEPOIS
ESCREVA O NOME DE CADA UMA NA CATEGORIA CORRETA:

COMIDAS BRINQUEDOS ANIMAIS

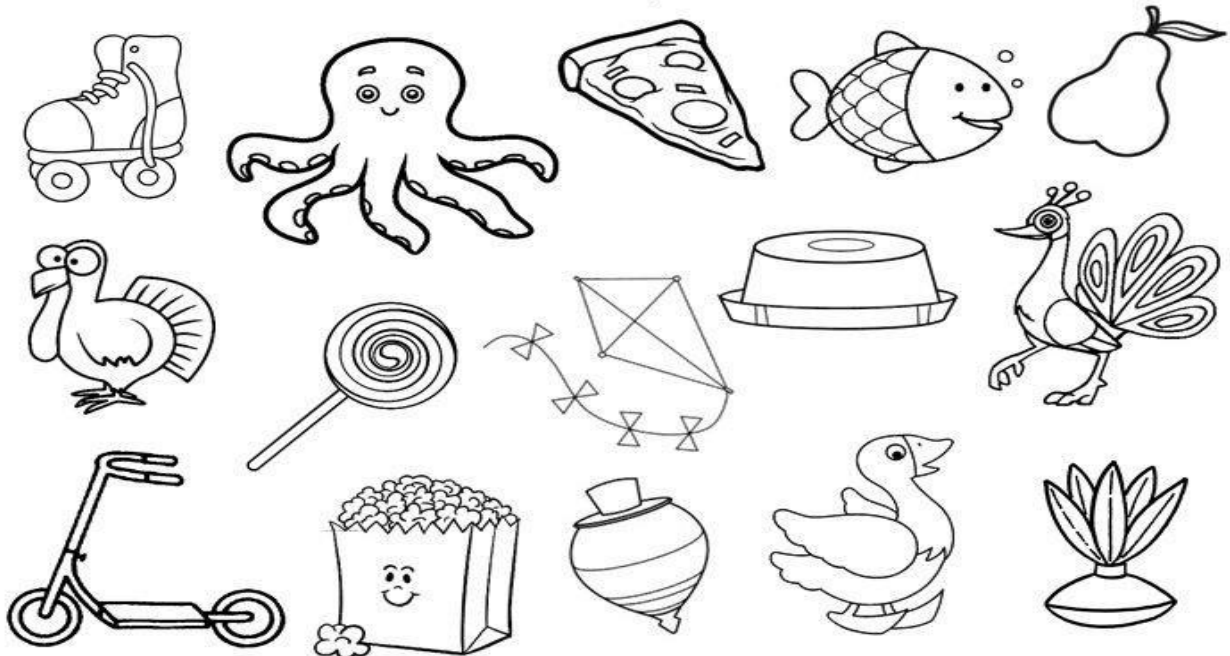

COMIDAS	BRINQUEDOS	ANIMAIS

MATEMÁTICA

- ADIÇÃO (EF01MA07).



É MUITO FÁCIL!

Resolva as operações começando sempre pelas unidades. Veja!



$$\begin{array}{r} \text{DU} \\ 12 \\ + 34 \\ \hline 46 \end{array}$$

$$\begin{array}{r} \text{DU} \\ 21 \\ + 43 \\ \hline \end{array}$$

$$\begin{array}{r} \text{DU} \\ 52 \\ + 13 \\ \hline \end{array}$$

$$\begin{array}{r} \text{DU} \\ 30 \\ + 26 \\ \hline \end{array}$$

$$\begin{array}{r} \text{DU} \\ 41 \\ + 16 \\ \hline \end{array}$$

$$\begin{array}{r} \text{DU} \\ 33 \\ + 22 \\ \hline \end{array}$$

$$\begin{array}{r} \text{DU} \\ 14 \\ + 61 \\ \hline \end{array}$$

$$\begin{array}{r} \text{DU} \\ 51 \\ + 25 \\ \hline \end{array}$$

$$\begin{array}{r} \text{DU} \\ 15 \\ + 52 \\ \hline \end{array}$$

ESCREVA O NOME DOS NUMERAIS:

21 _____

11 _____ 19 _____

25 _____

18 _____

CIÊNCIAS

- SERES VIVOS (EF02CI04).

**MARQUE O ANIMAL
QUE VOA**

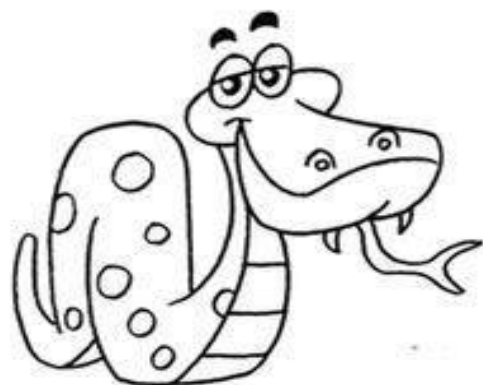
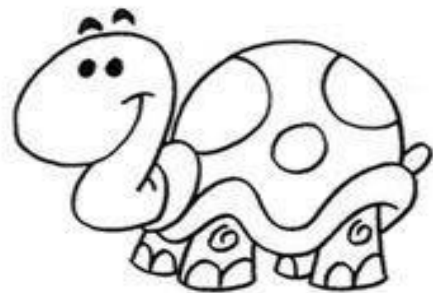

E PINTE!

HISTÓRIA

- HISTÓRIA DO ALUNO NO AMBIENTE ESCOLAR; (EF02HI01).

QUEM TRABALHA NA ESCOLA?

 PINTE AS PESSOAS QUE TRABALHAM NA ESCOLA.

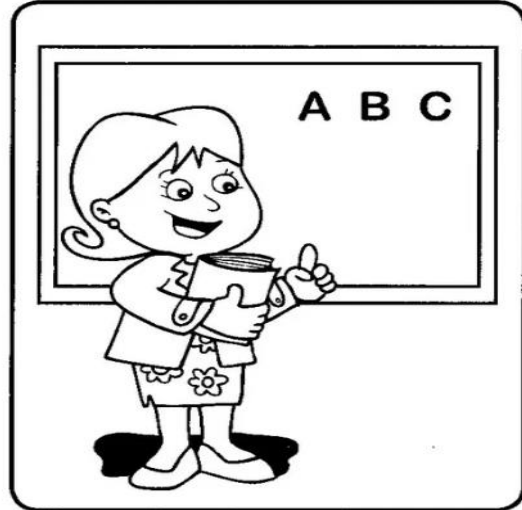

GEOGRAFIA

- MEIOS DE COMUNICAÇÃO (EF02GE03);

Pinte os meios de comunicação que você já utilizou.

